

互助だよ



令和8年度予算が決定しました



科目	予算額(円)	割合
経常収益		
受取利息	441,000	0.4%
投資有価証券受取利息	813,200	0.6%
受取配当金	16,000	-
受取会員掛金	80,566,000	63.2%
事業収益	30,620,000	24.0%
メンタルヘルス受託金収益	2,500,000	8.1%
定期健康診断受託金収益	13,500,000	44.1%
貸付事業収益(利息・保険料)	1,920,000	6.3%
団体生保等取扱手数料収益	12,000,000	39.2%
広告事業収益	700,000	2.3%
受取地方公共団体補助金	15,000,000	11.8%
受取特別会員負担金	53,000	-
経常収益計	127,509,200	

科目	予算額(円)	割合
経常費用		
事業費	102,680,400	88.7%
文化振興事業費	4,380,000	4.3%
給付事業費	10,750,000	10.5%
福祉厚生事業費	46,560,000	45.3%
貸付事業費(保険料)	340,000	0.3%
広報費(しおり印刷)	85,000	0.1%
メンタルヘルス委託費	1,800,000	1.8%
振込手数料	358,000	0.3%
事業運営管理費	38,407,400	37.4%
法人運営管理費	13,083,700	11.3%
経常費用計	115,764,100	
法人税等支出	540,000	
当期収益費用差額	11,205,100	

※予定事業等は以下参照。（令和8年3月10日開催の理事会で承認されました。）

【給付事業】

傷病見舞金 / 障害見舞金 / 死亡弔慰金
 結婚祝金 / 出産見舞金 / 入学祝金
 リフレッシュ助成金 / シルバーワーク助成金
 所定の請求書(※互助会ホームページより取得可)に記入の上、必要な証明(添付書類)を添えて互助会までご請求ください。
 詳しくはホームページをご覧ください。

【貸付事業】

10万円・20万円・30万円
 50万円・80万円・100万円
 貸付を受けるには貸付金申込書兼借用証書(※互助会ホームページより取得可)に記入押印の上、借用金額に応じた収入印紙を貼付し割印を押して互助会へ提出してください。
 ※貸付を受けるには条件や制限等があります。
 詳しくはホームページをご覧ください。

- 文化行事
 - ・教職員文化展(日程・会場未定)
 - ・音楽会「谷 昂登ビ・アリサイ外」(R9.3/28(日)黒崎ひびしんホール)
- 地域交流事業
 - ・文化講演会「三遊亭兼好独演会」(11/8(日)北九州芸術劇場中劇場)
 - ・学校出前落語鑑賞会「橋家文太」(11/9(月)小学校1校)
- スクールコンサート
 - ・小、中、特別支援学校あわせて8公演
 出演者：渡辺知子一座、富永裕輔
- 体育行事
 - ・教職員スポーツ大会(卓球・バレーボール)

- 予防接種補助
 - ・日本脳炎、インフルエンザ(年度内1回4,000円上限)
- 健康管理補助
 - ・人間ドック・脳ドック(22,000円補助)
 - ・PET 健診(20,000円補助)
 - ・肺ヘリカルCT(7,000円補助)
- 宿泊施設利用補助
 - ・年度内1回4,000円上限
- 実技講座
 - ・健康セミナー 5講座
- 芸術・スポーツ施設利用補助
 - ・年度内1回3,000円上限
- 観戦観劇等補助
 - ・スポーツ演劇等チケット斡旋お楽しみ体験
- ライフプラン事業
 - ・退職準備セミナー、ライフプランセミナー
- メンタルヘルス事業
 - ・教職員こころの健康相談室
- 団体保険取扱い事業
 - ・生命保険、自動車保険 割引等
- 割引事業
 - ・全国教職員互助団体協議会契約施設利用

令和8年度人間ドック等各種健診の募集について



受付期間：5月22日(金)～6月8日(月)
 申込方法：WEB申込(互助会ホームページ会員サイト)
 ※申込要領は5月中旬頃、各所属に配布します。ホームページでも確認できます。

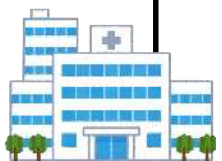

●令和8年度リフレッシュ助成金対象者について



互助会会員期間の合計が10年、20年、30年に達した方が支給対象です。

【令和8年度対象】10年：H28年度加入者 20年：H18年度加入者 30年：H8年度加入者
 ※再加入の方は通算規定により各加入期間を合算します。
 ※事務担当者様へ通知を送付していますので、対象の方はご請求願います。

「教職員こころの健康相談室」のご案内 ～あなたの心をサポートします～秘密厳守・匿名OK

日 時：毎週土曜日 12:00～17:00 ※土曜日が祝日の場合はお休み。 フリーダイヤル0120-783-505
 場 所：コムシティ地下1階「くろさき教育支援室」 (通話料無料) ※開設日時以外はずなかりません。
 ※土曜日は「くろさき教育支援室」は閉館日であるため、開設時間には「こころの健康相談室」の相談員しかいませんので安心して相談できます。
 相談員：精神保健福祉士、産業カウンセラー 等 【5月開設予定日】9日、16日、23日、30日 ※2日はお休みです。

チケット募集のお知らせ

※申込締切：5月15日(金)

WEB申込限定! ※会員登録が必要です! (落選通知はお送りしませんWEBサイトでご確認ください)

会員専用サイト
はこちらから

スマートフォン：右側QRコードから会員専用サイトより会員登録後お申込みください。
 PCからの申込：会員専用サイト <https://member.kitakyu-kyogo.or.jp/index>



- ◆応募者多数の場合は、過去の当選状況を考慮し抽選で決定します。
- ◆申込に不備がある場合は落選になります。
- ◆負担金は原則、給与から控除の予定です。休職中等で控除できない場合は当選確定後、互助会へ連絡願います。
- ◆当選されたチケットは原則所属のご本人様あてに宅配便で送付予定です。休職中の方は当選確認後互助会へ必ず連絡をお願いします。

①観劇鑑賞

チケット申込(互助だより5月520号)

★締め切り後のキャンセルはできません。

公演内容・(会場)	日 程	席種/負担金 (通常価格)	募集枚数 (申込上限数)
桂 米團治 (J:COM 北九州芸術劇場中劇場)	R8. 6/ 27 (土) 14:00~	指定席 2,500円 (4,400円)	40 (1人4枚まで)
OSK 日本歌劇団「レビュー夏のおどり」 出演:翼和希(トップスター) / 千咲えみ(娘役トップスター)他 (博多座)	R8. 7/ 18 (土) 15:30~	A席 7,700円 (11,000円)	20 (1人4枚まで)
	R8. 7/ 19 (日) 11:00~		20 (1人4枚まで)
森 麻季&錦織 健 デュオ・リサイタル (戸畑市民会館 大ホール)	R8. 8/ 1 (土) 15:00~	S席 3,800円 (5,800円)	20 (1人4枚まで)

②プロ野球公式戦 福岡ソフトバンクホークス 鷹の祭典みずほPayPayドーム

日 程 / 開始時間	対戦相手	席 種	負担金(通常価格)	募集枚数
8月11日(火)14:00	鷹の祭典 2026 Vs 千葉ロッテ 入場者特典※ユニフォーム	S 指定席券 3塁側	4,500円(7,400円)	60 (1人4枚まで)

③ 60周年展 「ULTRAMAN EXHIBITION」 展

スペースLABO (八幡東区東田4-1-1)

内 容 ・ 開催期間	席種/負担金 (通常価格)	募集枚数
ULTRAMAN EXHIBITION -ウルトラマンシリーズ60周年展- 7/10(金)~8/30(日) 1人5枚まで申し込み可 10:00~18:00 (最終入場17:30) ※3歳未満入場無料。 3歳~未就学と小中学生(無料分)のみのチケットお申込みはできません。	一 般 1,000円 (当日1,500円)	100
	高大学生 500円 (当日1,000円)	
	小中学生 無 料 (当日500円)	
	3歳以上 無 料 (当日300円)	